

Piano Strutturale Comunale Associato

Faenza - Brisighella - Casola Valsenio - Castel Bolognese - Riolo Terme - Solarolo

PSC 2009

L.R. 24 marzo 2000, n. 20 - "Disciplina generale sulla tutela e l'uso del territorio"

4.C_13

ASPETTI CONDIZIONANTI
TUTELE: sicurezza del territorio

scala 1:10000

SINDACO DI FAENZA Claudio Casadio	ASSESSORE ALLE POLITICHE DEL TERRITORIO COMUNE DI FAENZA Donatella Categari	SINDACO DI CASTEL BOLOGNESE Daniele Banti
SINDACO DI BRISIGHELLA Davide Misasi	PROGETTO Elmo Nanni	SINDACO DI RILO TERME Emme Poni
SINDACO DI CASOLA VALSENI Nicola Isepp		SINDACO DI SOLAROLO Fabio Accorci

4.C_13

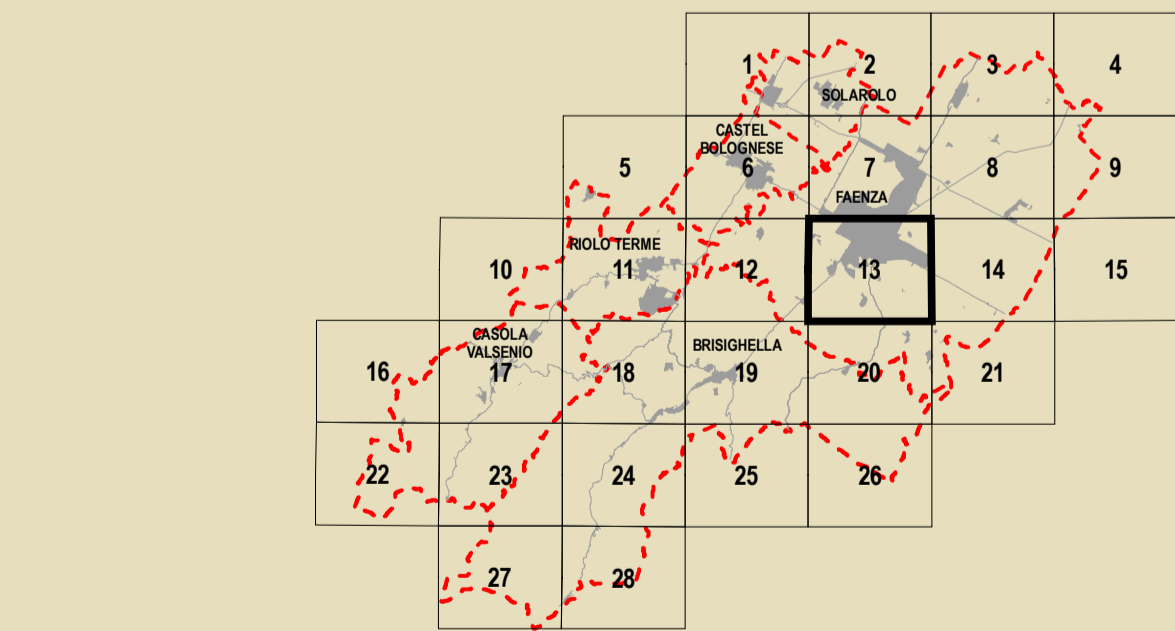

GRUPPO DI PROGETTAZIONE Mauro Benicossi Federica Drei Daria Sbaraglia Gabriele Tampieri Marco Villa	AZIENDA COMUNALE Faenza: Giovanni Albani Ingegneri Laura Vecchi Gino Vigneri - Fausto Salvadori Castel Bolognese: Mauro Calamandrei Riolo Terme: Afio Gentilini Solarolo: Cristina Santandrea	CONTRIBUTI Valutazione di Sostenibilità Ambientale e Territoriale Ecoazioni S.n.c. - Quibbio Massimo Bassani - Valerio Calderaro Luca Zanetti - Vira Venerucci Azienda privata Domena Bellini Sistema socio-economico e sociale Claudio Facchini - Quallero Malpezzi Maurizio Marani - Simonetta Torzoli Isola di ricerca e sviluppo Luca Calani - Alvino Pedersoli Alessandro Poggiani	Agenti geologici e idrologici Stefano Marabini Sistema geologico storico Stefano Saviochi Sistema delle infrastrutture per la mobilità TPS Ass. Professionale - Piergiulia Stefano Caronni Scienze della Terra e Geologia Giovanna Monteverochi Scienze della vita e scienze ambientali Francesco Marinelli Des Biondi - Graziano Pompo Scienze della Terra e Geologia Tiziana Pisanelli Claudia Lanzoni	Architettura Soprintendenza per i Beni Architettici dell'Emilia Romagna Chiara Guarnieri Gabriella Scienze della Terra e Geologia Claudio Negrelli Giovanna Monteverochi Scienze della vita e scienze ambientali Francesco Marinelli Des Biondi - Graziano Pompo Scienze della Terra e Geologia Tiziana Pisanelli Claudia Lanzoni
---------------------------------------------------------------------------------------------------------------------------	------------------------------------------------------------------------------------------------------------------------------------------------------------------------------------------------------------------------	---------------------------------------------------------------------------------------------------------------------------------------------------------------------------------------------------------------------------------------------------------------------------------------------------------------------------------------------------------------------------------------------------------------------------------------------------------	---------------------------------------------------------------------------------------------------------------------------------------------------------------------------------------------------------------------------------------------------------------------------------------------------------------------------------------------------------------------------------------------------------------------------------------------------------------------------------------	------------------------------------------------------------------------------------------------------------------------------------------------------------------------------------------------------------------------------------------------------------------------------------------------------------------------------------------------------------------------------------------------------

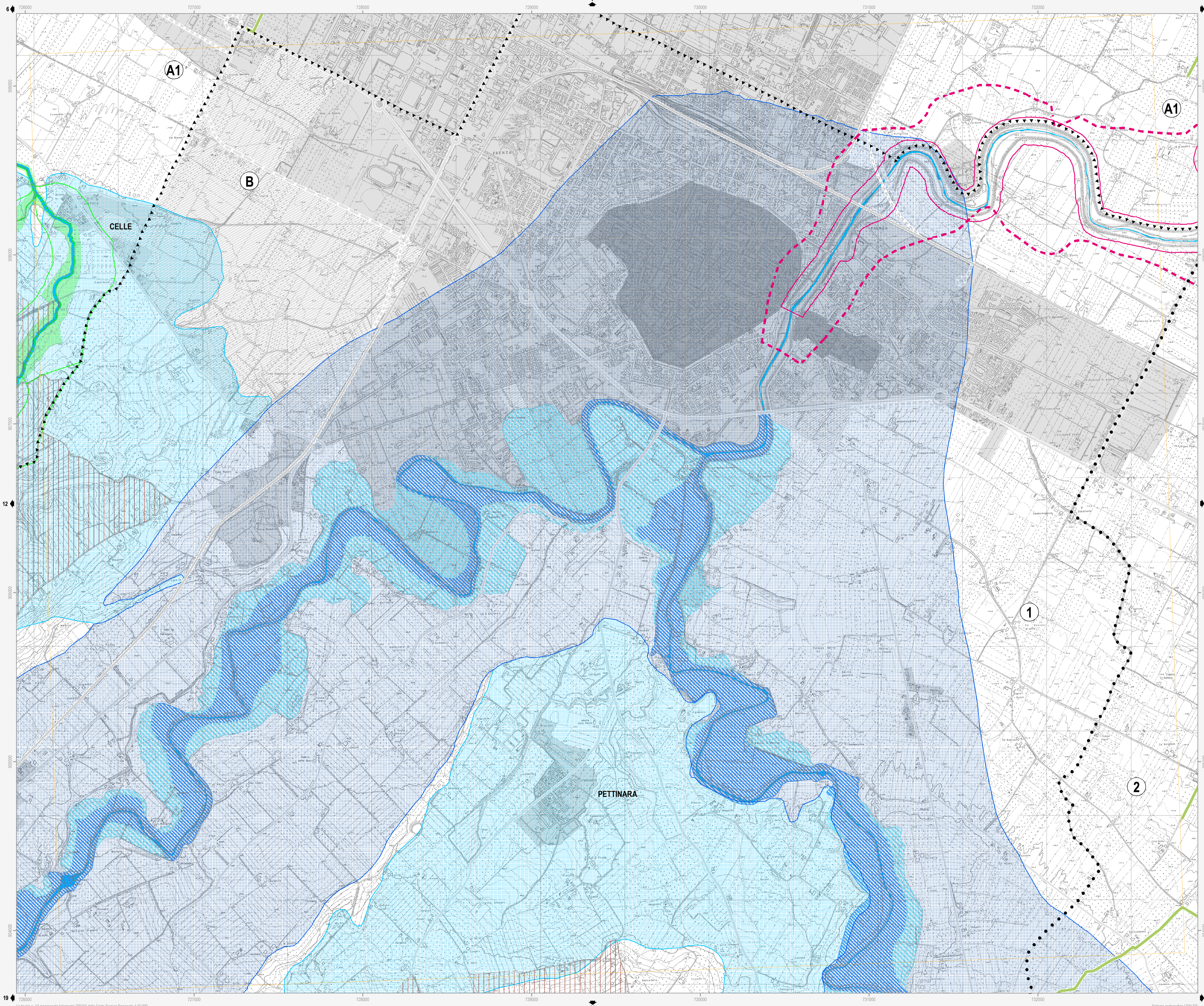

Confine comunale (Linea tratteggiata)

Centro Storico (Area grigia scura)

Territorio pianificato (Area grigia chiara)

Ambiti di nuova previsione del PSC (Area tratteggiata)

Limite Piano di Bacino (Linea a triangoli)

Limite Consorzio di Bonifica (Linea a cerchi)

Viabilità esistente (Linea grigia)

Adeguamento viabilità (Linea tratteggiata)

Viabilità di progetto (Linea tratteggiata)

Tratto ferroviario di progetto (Linea tratteggiata)

Rete ferroviaria esistente (Linea grigia)

Autostrada (Linea grigia)

Adeguamento autostrada (Linea tratteggiata)

Vincolo idrogeologico D.G.R. n.1117/2000 - (Art.12.12)

Zone a vincolo idrogeologico (Linea tratteggiata)

Scoli e/o Canali R.D n.368/1904 - (Art.12.2)

1 Consorzio di Bonifica della Romagna Occidentale

2 Consorzio di Bonifica della Romagna Centrale

C.E.R. (10m) (Linea verde)

Principali (10m) (Linea verde)

Secondari (5m) (Linea verde)

Autorità di Bacino del Reno

A1 Torrente Senio

A2 Torrente Santemo

Rischio idraulico

Reticolo idrografico - alvei (Art.12.2)

Fasce di pertinenza fluviale da considerare anche come aree di localizzazione interventi (Art.12.3)

Fasce di pertinenza fluviale (Art.12.3)

Aree ad alta probabilità di inondazione (Art.12.4)

Aree di localizzazione interventi strutturali (Art.12.3)

Rischio da frana e assetto dei versanti (Art.12.8)

R1 - Rischio da frana moderato

R2 - Rischio da frana medio

R3 - Rischio da frana elevato

R4 - Rischio da frana molto elevato

Aree a rischio da frana con scheda

Abitati da consolidare (Art.12.10)

Unità idromorfologiche elementari non idonee ad usi urbanistici (Art.12.11)

Unità idromorfologiche elementari da sottoporre a verifica (Art.12.11)

Unità idromorfologiche elementari idonee o con scarse limitazioni ad usi urbanistici (Art.12.11)

Autorità dei Bacini Regionali Romagnoli

B Fiume Lamone

Assetto della rete idrografica

Reticolo idrografico - alvei (Art.12.2)

Aree ad elevata probabilità di esondazione (Art.12.4)

Aree a moderata probabilità di esondazione (Art.12.5)

Area di potenziale allagamento (Art.12.6)

Distanze di rispetto dai corpi arginali (Art.12.7)

Distanze di rispetto dai corpi arginali (Art.12.7)

Rischio di frana (Art.12.8)

R1 - Rischio di frana moderato

R2 - Rischio di frana medio

R3 - Rischio di frana elevato

R4 - Rischio di frana molto elevato

Abitati da consolidare (Art.12.10)

Tutela sovraordinata: PTCP della Provincia di Ravenna

Rischio idrogeologico: deposito di frana attiva (Art.12.9)

Rischio idrogeologico: deposito di frana quiescente o deposito di frana per scorrimento quiescente (Art.12.9)

Protezione della qualità delle acque sotterranee: aree di ricarica della falda di sub-alveo (Art.12.13)

Protezione della qualità delle acque sotterranee: aree di ricarica per infiltrazione superficiale (Art.12.13)

Salvaguardia delle opere di captazione di acque destinate al consumo umano (Art.12.14)

Tutela comunale

Zona di rispetto alle falde acquifere di uso termale (Art.12.15)

Note:

Il Piano Strutturale per il torrente Senio vigente (riportato nelle tavole di Quadro Consociativo) è stato approvato con D.G.R. n.1945 del 24.09.2001; la revisione generale del Piano (riportata nella presente tavola) sta concludendo l'iter di approvazione essendo stata adottata con Delibera 1/2 del 23.04.2008.

Il Piano Strutturale per il rischio idrogeologico del Fiume Lamone vigente (riportato nelle tavole di Quadro Consociativo) è stato approvato con D.G.R. n.350 del 17.03.2003; la variante cartografica e normativa a tale Piano (riportata nella presente tavola) sta concludendo l'iter di approvazione essendo stata adottata con Delibera 2/1 del 21.04.2008.

L'individuazione delle sorgenti per uso acquedottistico civile viene rinviata alla Tav. D.1.5 del Quadro Consociativo.

La prevenzione del rischio sismico viene individuata graficamente alla Tav. n. B.3.2 e alle Tav. B.3.3.1, 6 del Quadro Consociativo.

Elaborazione: dicembre 2009